



Форма бланка ответов

ТИТУЛЬНЫЙ ЛИСТ

Всероссийская олимпиада школьников															муниципальный этап																																																						
Заполняется ПЕЧАТНЫМИ БУКВАМИ чернилами черного или синего цвета по образцу:																																																																					
А		Б		В		Г		Д		Е		Ж		З		И		К		Л		М		Н		О		П		Р		С		Т		У		Ф		Х		Ц		Ч		Ш		Щ		Ъ		Ы		Ь		Э		Ю		Я		№		8		9		.	
А		Б		В		Г		Д		Е		Ж		З		И		К		Л		М		Н		О		П		Р		Q		R		S		T		U		V		W		X		Y		Z		1		2		3		4		5		6		7		0		.	
ПРЕДМЕТ		Э															К		О		Н		О		М		И		К		А		КЛАСС		8																																		
ДАТА		06		12		2021																																																															
ИНФОР УЧАСТНИКА																																																																					
8		9		2																																																																	
ФАМИЛИЯ		КРИМШАМХАЛОВА																																																																			
ИМЯ		АМИНА																																																																			
ОТЧЕСТВО		БОРИСОВНА																																																																			
Документ, удостоверяющий личность															Гражданство																																																						
<input type="checkbox"/> свидетельство о рождении															<input checked="" type="checkbox"/> паспорт					<input checked="" type="checkbox"/> Российская Федерация																																																	
серия 0121															номер 357177					<input type="checkbox"/> иное																																																	
Дата рождения 04 07 2007																																																																					
Домашний телефон участника +7																																																																					
Мобильный телефон участника +7															9786174975																																																						
Электронный адрес участника																																																																					
Муниципалитет		МБОУ Лицей 4 с Кисловояска																																																																			
Сокращенное наименование образовательной организации (школы)																																																																					
Сведения о педагогах-наставниках																																																																					
1. Фамилия		ХАМИЯУЛЛINA																																																																			
Имя		ЛЮАМИЛА																																																																			
Отчество		ПЕТРОВНА																																																																			
Сокращенное наименование образовательной организации (школы)																																																																					
МБОУ Лицей 4																																																																					
2. Фамилия																																																																					
Имя																																																																					
Отчество																																																																					
Сокращенное наименование образовательной организации (школы)																																																																					
Личная подпись участника															Все поля обязательны к исполнению!																																																						

**Муниципальный этап олимпиады школьников по экономике  
в 2021-2022 году  
8-9 класс**

	- образец ответа. Заполняется четко и аккуратно авторучкой <u>черного или ярко-синего цвета.</u>
---	---

**Задание 1.**

	№1	№2
+	1 <input checked="" type="checkbox"/>	<input type="checkbox"/>
+	2 <input type="checkbox"/>	<input checked="" type="checkbox"/>

**Задание 2.**

	№1	№2	№3	№4
+	<del><input checked="" type="checkbox"/></del>	<input type="checkbox"/>	<input checked="" type="checkbox"/>	<input type="checkbox"/>
+	<input type="checkbox"/>	<input type="checkbox"/>	<input checked="" type="checkbox"/>	<input type="checkbox"/>
+	<del><input checked="" type="checkbox"/></del>	<input checked="" type="checkbox"/>	<input type="checkbox"/>	<input type="checkbox"/>
+	<del><input checked="" type="checkbox"/></del>	<input type="checkbox"/>	<input checked="" type="checkbox"/>	<input type="checkbox"/>
+	<input type="checkbox"/>	<input checked="" type="checkbox"/>	<input type="checkbox"/>	<input type="checkbox"/>
+	<input checked="" type="checkbox"/>	<input type="checkbox"/>	<input type="checkbox"/>	<input type="checkbox"/>
+	<input type="checkbox"/>	<input type="checkbox"/>	<input type="checkbox"/>	<input checked="" type="checkbox"/>
+	<input type="checkbox"/>	<del><input checked="" type="checkbox"/></del>	<input type="checkbox"/>	<input checked="" type="checkbox"/>

**Задание 3.**

	№1	№2	№3	№4
-	1 <input type="checkbox"/>	<input checked="" type="checkbox"/>	<input type="checkbox"/>	<input type="checkbox"/>
+	2 <input checked="" type="checkbox"/>	<input type="checkbox"/>	<input checked="" type="checkbox"/>	<input checked="" type="checkbox"/>

**Задание 4.**

+	1	<i>8000 рублей</i>
+	2	<i>4000 рублей</i>
+	3	<i>1,32, 200</i>

Задача 5. 0,5

Задача 2 11,5

1)  $П_A = 10\%, 0,1 \cdot 10000 = 1000$  (пробитовый актив)

$П_B = 100\% - 10\% = 90\%, 0,9 \cdot 10000 = 9000$  (облигативный)

2)  $П_A = 10\% \cdot 5000 = 500$

3)  $П_B = 100\% \cdot 5000 = 5000$

4)  $П_A = 50000 - 50000 = 0$

Вывод: на 1 ПА = 5р, на 100 = 10р.

Задача 3. 14,5

1)  $Кашеционит = 10000 \cdot 0,1 = 1000р.$

2)  $Фактический курс = 10000 - 100р = 9900р.$

3)  $30 \text{ лет} \text{ по} \text{ года} \text{ другим} \text{ на} \text{лике} \text{нно} \text{ } \%, = 10000 \cdot 0,1 \cdot \frac{10}{6} = 5000р.$

4)  $Фактический \text{ курс} \text{ на} \text{ 101} \text{ } 2099 = 500р \cdot \frac{100}{9900} = 5,05\%$

$3 \text{ } 209 = 5,05 \cdot 2 = 10,1\%$

Вывод: 10,1%

Задача 4. 10,5

$Q_d = Q_s$

3)  $3600 - 400 = 3200 - 1975 + 250 - 400 - 250 = 1975 - 3600 + 650 = 1625$

3)  $Q_d = 3600 - 400 \cdot 2 = 2800$

3)  $Q_s = 1975 + 250 \cdot 2 = 2475$

1)  $Q_d > Q_s$ , а значит на рынке курсовая депрессия

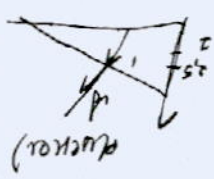

2 + 16 + 3 + 19 + 0 + 11 + 14 + 10 = 68,5  
 2)  $Q_d = 3600 - 400 \cdot 2 = 2800$   
 3)  $Q_s = 1975 + 250 \cdot 2 = 2475$   
 4)  $Q_d > Q_s$ , а значит на рынке курсовая депрессия